



ประกาศคณะแพทยศาสตร์  
เรื่อง การจัดสรรพื้นที่เช่า (รายวัน) จำนวน 5 ลีต  
ประจำเดือนตุลาคม - ธันวาคม 2559

ด้วยคณะแพทยศาสตร์ มหาวิทยาลัยนเรศวร มีความประสงค์ให้เช่าพื้นที่ เพื่อจำหน่ายสินค้า การประชาสัมพันธ์ หรืออื่น ๆ ที่ได้รับอนุญาตจากคณะแพทยศาสตร์ มหาวิทยาลัยนเรศวร จังหวัดพิษณุโลก มีรายละเอียดดังนี้

ข้อ 1 รายละเอียดพื้นที่ให้เช่า

- 1.1 พื้นที่เช่าบริเวณชั้น 1 อาคารเฉลิมพระเกียรติ 7 รอบ พระชนมพรรษา 2  
ขนาดพื้นที่ 9 ตารางเมตร กว้าง 3 เมตร ยาว 3 เมตร ต่อลีสต ตามแผนผังแนบท้ายประกาศ
- 1.2 อัตราค่าบำรุงสถานที่ 500 บาทต่อวัน/ลีสต  
- ค่าบำรุงการใช้พื้นที่ 400 บาท  
- ค่าสาธารณูปโภค 100 บาท
- 1.3 ระยะเวลาในการเปิดให้เช่าพื้นที่ ประจำเดือนตุลาคม - ธันวาคม 2559 (3 เดือน)

ข้อ 2 เอกสารแนบท้ายประกาศ

- แบบคำขอเช่าพื้นที่ (รายวัน) คณะแพทยศาสตร์ มหาวิทยาลัยนเรศวร

ข้อ 3 หลักฐานที่ใช้ในการขอเช่าพื้นที่

- 3.1 สำเนาบัตรประจำตัวประชาชน พร้อมรับรองสำเนาถูกต้อง
- 3.2 สำเนาทะเบียนบ้าน พร้อมรับรองสำเนาถูกต้อง

ข้อ 4 หลักเกณฑ์ในการขอเช่าพื้นที่ และการชำระเงิน

- 4.1 ผู้เช่าพื้นที่ต้องกรอกข้อมูลในแบบคำขอเช่าพื้นที่ (รายวัน) ตามที่ระบุไว้ให้ครบถ้วน และต้องยอมรับในเงื่อนไขที่คณะแพทยศาสตร์กำหนดไว้
- 4.2 ผู้เช่าพื้นที่ต้องตั้งจุดจำหน่ายสินค้าในพื้นที่ที่คณะแพทยศาสตร์กำหนด ตามสิทธิที่ได้รับให้เช่าพื้นที่ที่ได้ระบุไว้เท่านั้น

สำเนาถูกต้อง

/ 4.3 หากคณะแพทยศาสตร์...

กมลศร กาน์  
(นายกษิตศ เทพวัลย์)  
เจ้าหน้าที่บริหารงานทั่วไป

4.3 หากคณะแพทยศาสตร์มีความประสงค์ในการใช้ประโยชน์จากพื้นที่ เพื่อดำเนินกิจกรรมของ คณะแพทยศาสตร์ ผู้เช่าพื้นที่ต้องยินยอมคืนพื้นที่เช่าดังกล่าวให้กับคณะแพทยศาสตร์ และคณะแพทยศาสตร์ จะดำเนินการขดเช่าระยะเวลาให้ในเดือนถัดไป

4.4 ผู้เช่าพื้นที่จะต้องชำระค่าบำรุงสถานที่ให้เสร็จสิ้นภายในวันที่ได้ยื่นเอกสารขอเช่าพื้นที่ (รายวัน) หากผู้เช่าพื้นที่ไม่ปฏิบัติตามที่กำหนด คณะแพทยศาสตร์ขอสงวนสิทธิ์ในการบอกเลิกการให้เช่า โดยปราศจาก เงื่อนไขใด ๆ ทั้งสิ้น

4.5 ผู้เช่าพื้นที่ต้องนำเอกสารตามที่ระบุไว้ในข้อ 4.1 พร้อมหลักฐานตามระบุไว้ในข้อ 3 ยื่นเอกสารขอเช่าพื้นที่ (รายวัน) ต่อเจ้าหน้าที่งานอาคารสถานที่ ชั้น 3 อาคารสิรินธร และชำระเงินที่งานการเงิน คณะแพทยศาสตร์ มหาวิทยาลัยนเรศวร ชั้น 5 อาคารเฉลิมพระเกียรติ 7 รอบ พระชนมพรรษา 2 จึงถือว่า เอกสารเสร็จสมบูรณ์มีผลบังคับใช้ได้ตามสิทธิ์ที่ได้รับจากการเช่าพื้นที่ (รายวัน)

4.6 หากผู้เช่าพื้นที่ไม่สามารถจำหน่ายสินค้า ประชาสัมพันธ์ หรืออื่น ๆ ได้ ตามวัน เวลา ที่ได้รับให้เช่า พื้นที่ ผู้เช่าสามารถขอรับค่าบำรุงสถานที่คืนได้ ไม่ว่าจะกรณีใด ๆ ทั้งสิ้น

4.7 ห้ามผู้เช่าพื้นที่ ที่ได้รับการให้เช่าพื้นที่ นำพื้นที่เช่าไปหาประโยชน์อย่างอื่น นอกเหนือจากจำหน่ายสินค้า และประชาสัมพันธ์เท่านั้น

#### ข้อ 5 ข้อสงวนสิทธิ์และเงื่อนไขอื่น ๆ

5.1 ผู้เช่าพื้นที่ห้ามจำหน่ายสินค้าที่มีตราสัญลักษณ์ของมหาวิทยาลัยนเรศวร และสินค้าประเภท อาหารและเครื่องดื่ม

5.2 ผู้เช่าพื้นที่ต้องดูแลรักษาความสะอาดให้ถูกสุขอนามัย จัดอุปกรณ์ต่าง ๆ ให้เรียบร้อย หากผู้เช่าพื้นที่ ไม่ปฏิบัติตามจะไม่ได้รับการพิจารณาให้เช่าพื้นที่ในครั้งถัดไป

5.3 คณะแพทยศาสตร์จะมีเจ้าหน้าที่ดำเนินการติดตามการจำหน่ายสินค้าประชาสัมพันธ์ หรืออื่น ๆ หากพบว่า ผู้เช่าพื้นที่ไม่ปฏิบัติตามเงื่อนไขที่กำหนดไว้ คณะแพทยศาสตร์มีสิทธิ์ยกเลิกการเช่า หรือไม่ให้เช่า- ในเดือนถัดไป โดยปราศจากเงื่อนไขใด ๆ ทั้งสิ้น

5.4 คณะแพทยศาสตร์ขอสงวนสิทธิ์ให้ถือว่าประกาศฉบับนี้เป็นข้อปฏิบัติในการขอเช่าพื้นที่ (รายวัน) และผู้เช่าพื้นที่จะต้องปฏิบัติตามอย่างเคร่งครัด

#### คณะแพทยศาสตร์ มหาวิทยาลัยนเรศวร มีข้อเสนอแนะและกำหนดการดังนี้

กำหนดการชี้แจงรายละเอียด  
และยื่นขอเช่าพื้นที่รายวัน

ในวันพฤหัสบดีที่ 25 สิงหาคม 2559 เวลา 09.00-12.00 น.  
ห้องประชุมวิจัยวิชาการ (ใหญ่) ชั้น 3 อาคารสิรินธร  
โรงพยาบาลมหาวิทยาลัยนเรศวร คณะแพทยศาสตร์  
มหาวิทยาลัยนเรศวร จังหวัดพิษณุโลก

สำเนาถูกต้อง  
กมลสุด กวัก  
(นางกมลสุด กวัก)  
เจ้าหน้าที่บริหารงานทั่วไป

/ ยื่นชำระค่าเช่าพื้นที่...

ยื่นชำระค่าเช่าพื้นที่

ในวันพฤหัสบดีที่ 25 สิงหาคม 2559 เวลา 09.30-12.00 น.  
ชั้น 5 งานการเงิน คณะแพทยศาสตร์ อาคารเฉลิมพระเกียรติ-  
7 รอบ พระชนมพรรษา 2 มหาวิทยาลัยนเรศวร

ประกาศรายชื่อผู้มีสิทธิ์เช่าพื้นที่ (รายวัน)

ในวันจันทร์ที่ 5 กันยายน 2559

สามารถดูรายละเอียดได้ที่เว็บไซต์

<http://www.med.nu.ac.th> ประกาศ/ทั่วไป

หัวข้อเรื่อง ประกาศรายชื่อผู้มีสิทธิ์เช่าพื้นที่ (รายวัน)

ประจำเดือนตุลาคม - ธันวาคม 2559

ผู้สนใจเช่าพื้นที่สามารถติดต่อขอรับเอกสารขอเช่าพื้นที่ (รายวัน) ได้ที่ชั้น 3 งานอาคารสถานที่  
อาคารสิรินธร คณะแพทยศาสตร์ มหาวิทยาลัยนเรศวร จังหวัดพิษณุโลก หรือสอบถามทางโทรศัพท์ หมายเลข  
0 5596 5013 ในวันและเวลาราชการ

ประกาศ ณ วันที่ 29 กรกฎาคม พ.ศ. 2559

สำเนาถูกต้อง  
กมลทิพย์ กมล  
(นายกษิต เพ็ญวิเศษ)  
เจ้าหน้าที่บริหารงานทั่วไป

(รองศาสตราจารย์นายแพทย์ศิริเกษม ศิริลักษณ์)

คณบดีคณะแพทยศาสตร์

รายละเอียดแสดงตำแหน่งพื้นที่เช่า

ตามประกาศคณะแพทยศาสตร์ เรื่อง การจัดสรรพื้นที่เช่า (รายวัน) จำนวน 5 ล็อค  
ประจำเดือน ตุลาคม - ธันวาคม 2559 ข้อ 1 ( 1.1 ) รายละเอียดพื้นที่ให้เช่า

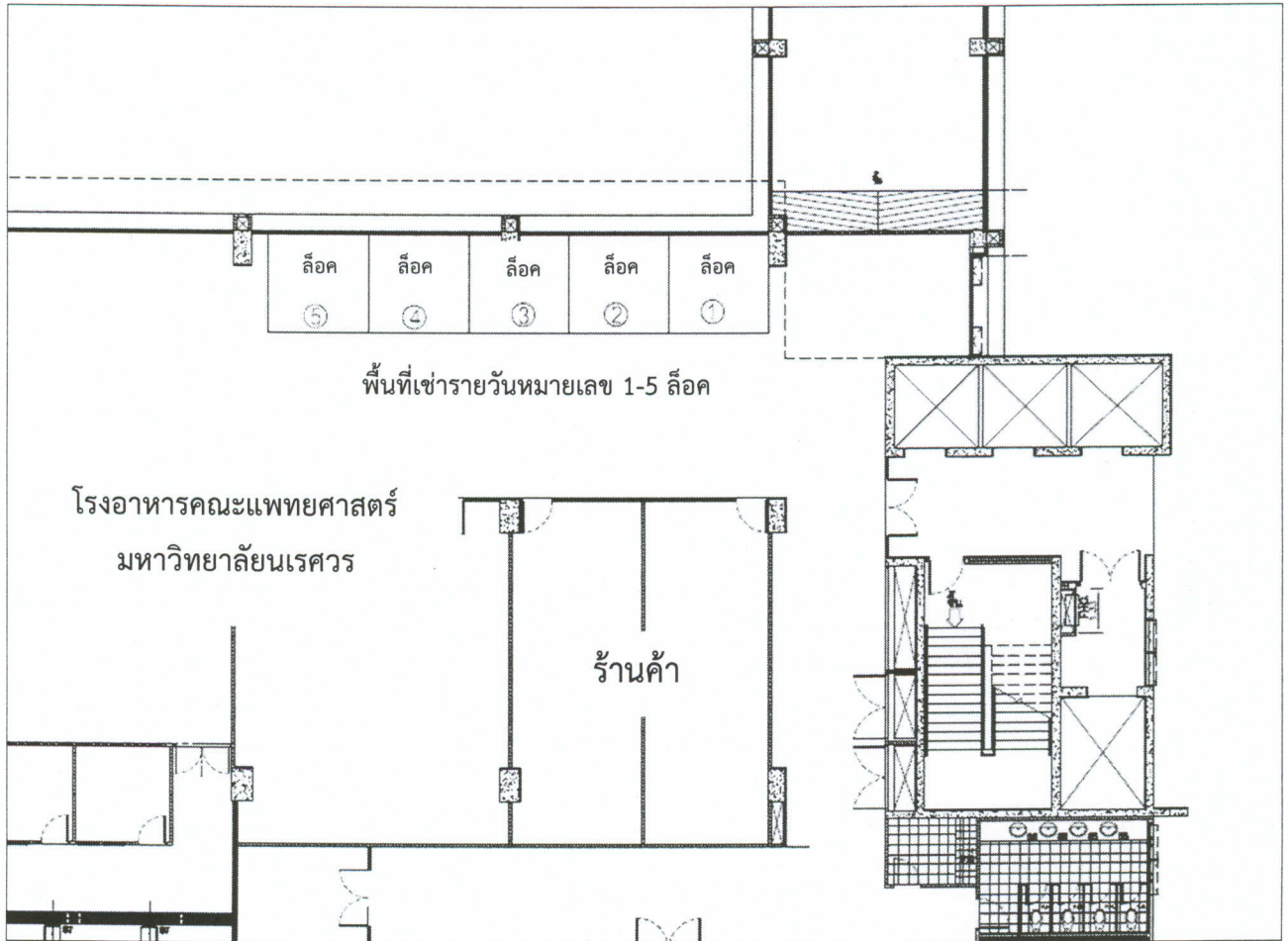

รายละเอียดพื้นที่เช่า (รายวัน) จำนวน 5 ล็อค ดังนี้

- พื้นที่บริเวณชั้น 1 อาคารเฉลิมพระเกียรติ 7 รอบ พระชนมพรรษา 2
- ขนาดพื้นที่ 9 ตารางเมตร กว้าง 3 เมตร ยาว 3 เมตรต่อล็อค ขอบเขตพื้นที่หมายเลข 1-5

สำเนาถูกต้อง

กมลชนก ทนง  
(นางกชชิต เทพวัลย์)  
เจ้าหน้าที่บริหารงานทั่วไป